스마트스토어센터
검색순위 진단 매뉴얼

네이버 쇼핑

NAVER

ⓒ NAVER Corp.

목차

1. 검색 순위 진단
1.1 검색 순위 진단이란

2. 검색 순위 진단 이용하기
2.1 검색 순위 진단 목록
2.2 키워드 필터
2.3 카테고리 순위
2.4 카탈로그 순위
2.5 키워드 순위
2.6 검색순위진단 상세
3. FAQ
3.1 키워드 순위
3.2 카테고리 순위

ⓒ NAVER Corp.

1.
검색순위 진단

ⓒ NAVER Corp.

1.1 검색 순위 진단이란

판매자님의 상품이 네이버 쇼핑에서 몇 위인지 매일 확인할 수 있으며,
전일 대비 순위 증감도 함께 확인할 수 있습니다.

판매자님 상품이 시장에서 어떻게 반응하고 있는지 트래킹해보세요. 바로가기

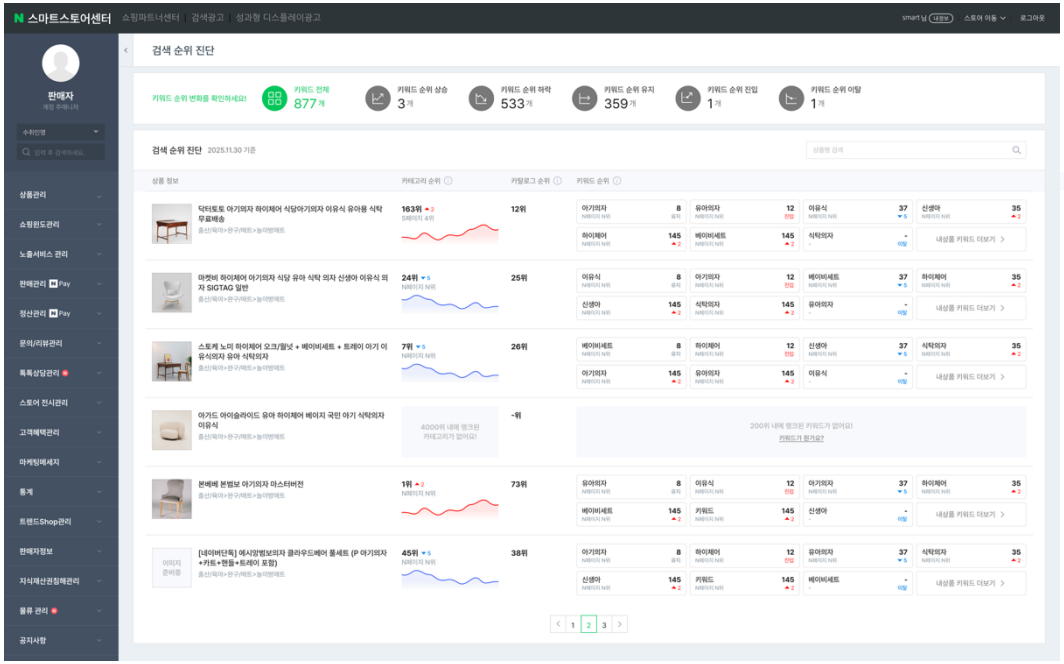

PC

모바일

© NAVER Corp.

1.1 검색 순위 진단이란

내 상품이 노출되고 있는 키워드, 매칭된 카테고리, 카테고리 순위를 통해
시장에서의 반응을 한눈에 파악해보세요.

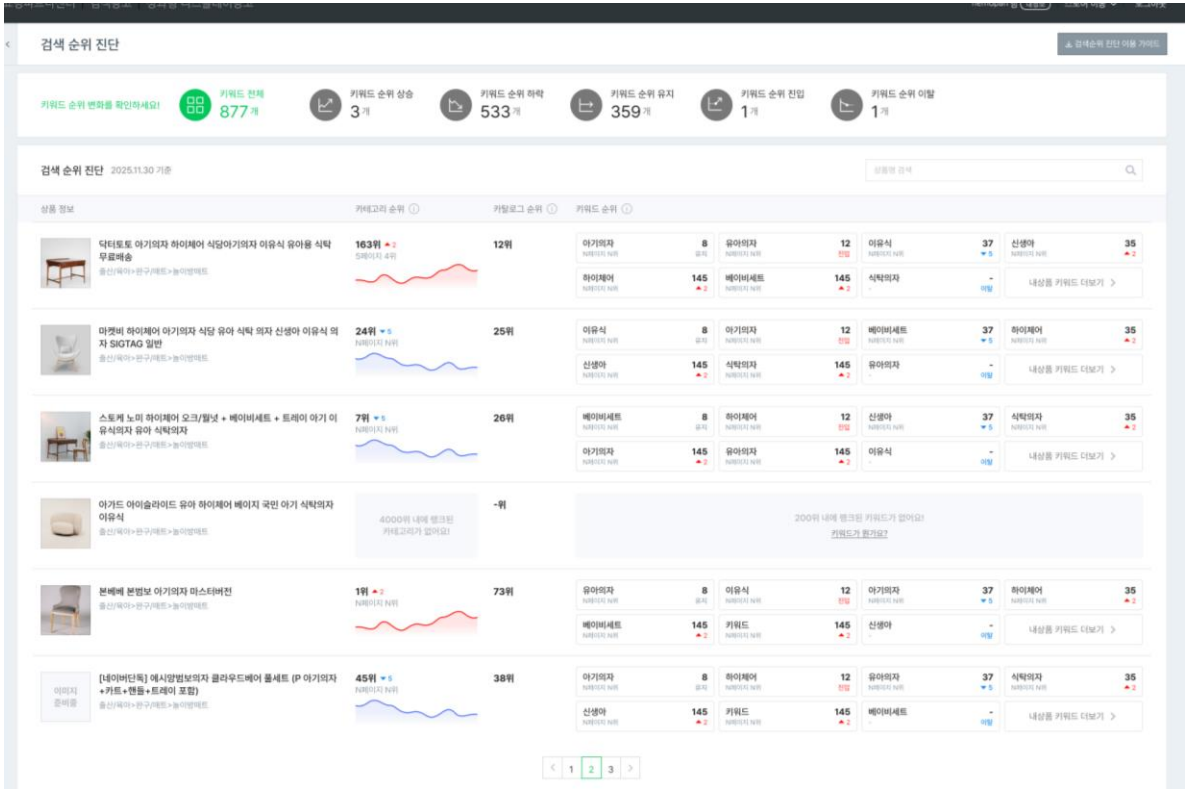

© NAVER Corp.

2.
검색 순위 진단 이용하기

ⓒ NAVER Corp.

2.1 검색 순위 진단 목록

내 상품이 속한 카테고리, 매칭된 카탈로그, 노출 키워드 내에서의 순위를 매일 확인할 수 있습니다.

키워드 순위는 네이버 쇼핑 검색 상위 키워드 중 내 상품이 해당 키워드 1위 ~ 200위에 속한 경우,
카테고리 순위는 마지막 카테고리 1위 ~ 4000위 에 노출된 경우 순위를 확인할 수 있습니다.

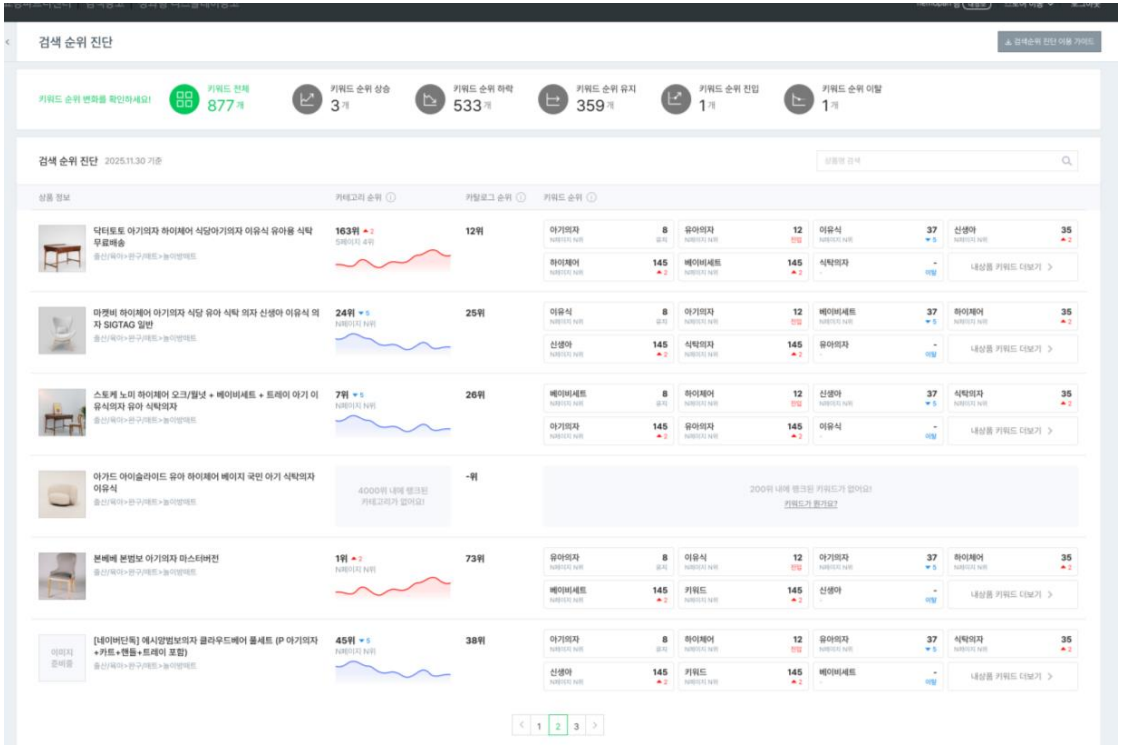

ⓒ NAVER Corp.

2.2 키워드 필터

키워드 필터를 활용해 어떤 키워드에서 순위가 바뀌었는지 확인할 수 있습니다.

키워드 상승, 하락, 유지, 진입, 이탈 필터를 활용해 순위가 변경된 키워드를 빠르게 찾아보세요.

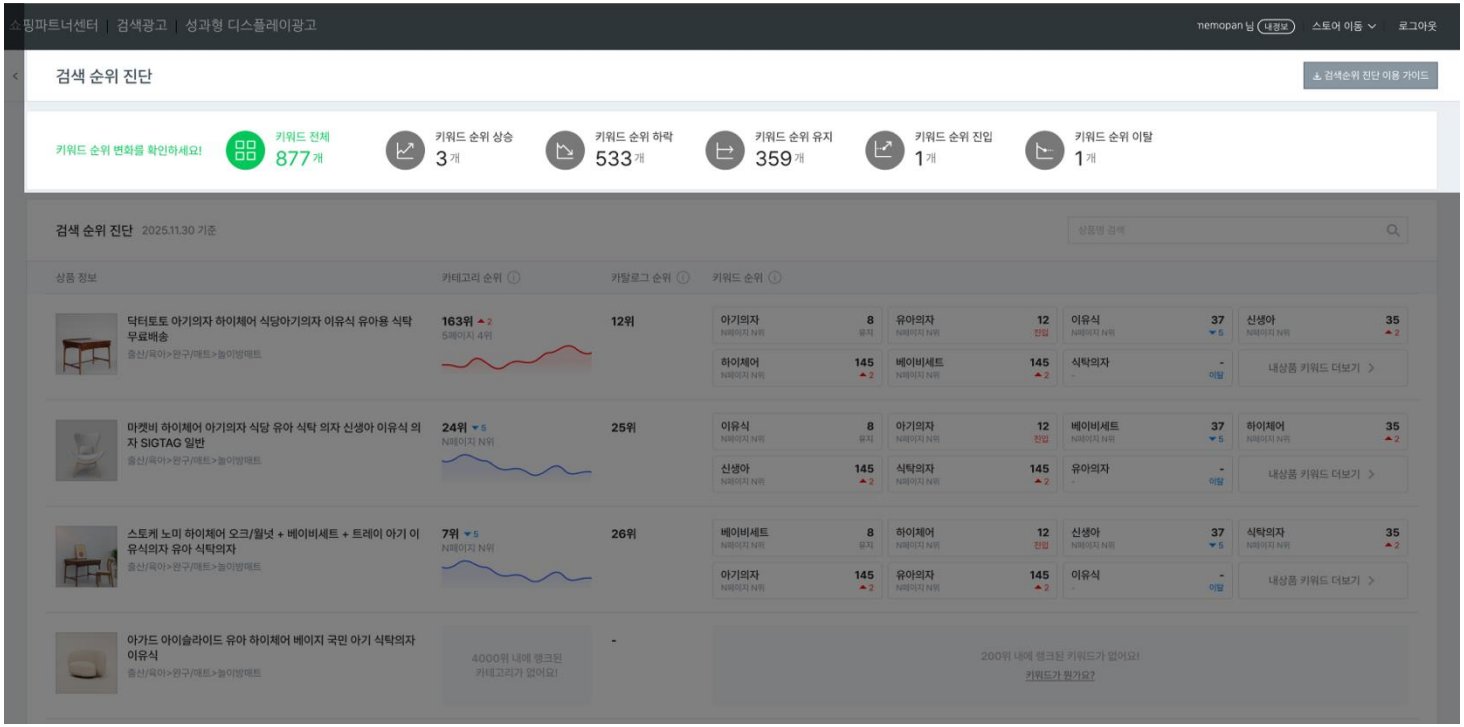

© NAVER Corp.

2.3 카테고리 순위

카테고리 순위 변동을 차트로 확인할 수 있습니다.

내 상품 카테고리 순위 등락과 추이를 차트로 확인해 보세요.

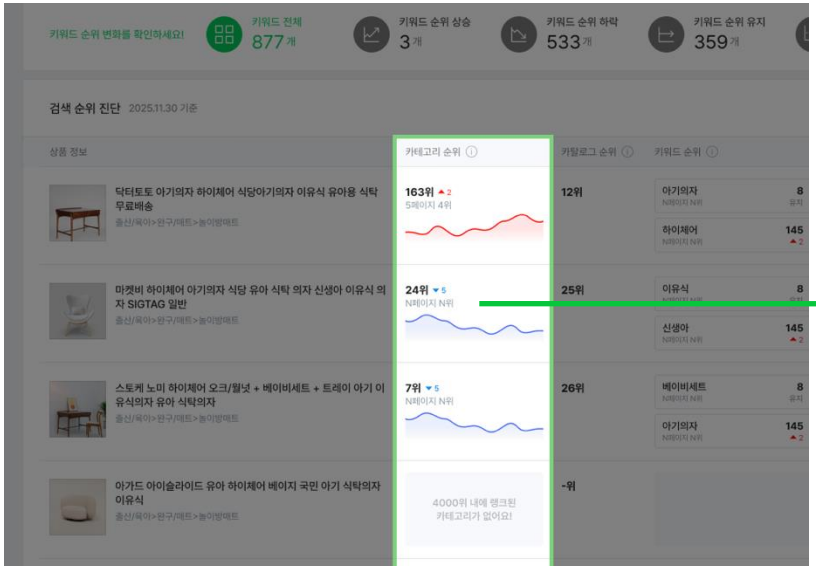

- 조회시점의 **전일자** (어제)부터 14일 동안의 ‘카테고리 순위’ 변화를 확인할 수 있습니다.
  (※ 전일자 순위이므로 실시간 순위와 차이가 있을 수 있습니다.)
- 순위는 **최대 4,000위까지 제공**됩니다

‘카테고리 순위’ 지표 자세히 보기

순위 (예시 : 24위) : 조회일의 ‘전일자’ 카테고리 순위
증감 (예시 : ▲2) : 전일 대비 ‘카테고리 순위’ 변화
페이지 순위 (예시 : 5페이지 4위) : 1페이지당 40개 노출 기준으로, 순위를 페이지와 해당 페이지 내 위치로 환산해 표시됨

© NAVER Corp.

2.4 카탈로그 순위

매칭된 카탈로그 내에서 나의 상품 순위를 확인할 수 있습니다.

내 상품이 카탈로그에서 몇 위로 노출되었는지 확인해 보세요.

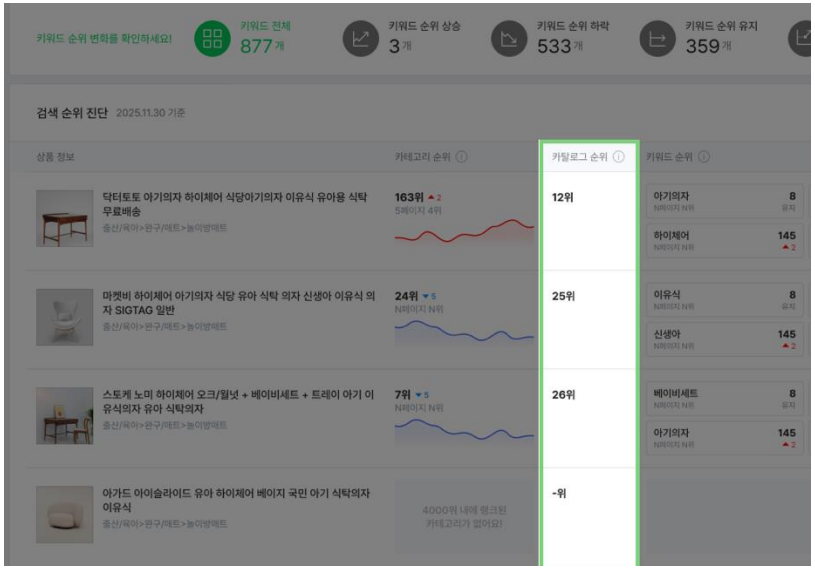

- 조회시점의 **전일자** (어제) 카탈로그 순위를 확인할 수 있습니다.
  (※ 전일자 순위이므로 실시간 순위와 차이가 있을 수 있습니다.)
- 카탈로그에 매칭되지 않은 경우 '-위'로 노출됩니다.
  (※ 카탈로그를 선택했으나, 내부 검수가 진행중이라면 순위가 노출되지 않을 수 있습니다.)

© NAVER Corp.

2.5 키워드 순위

내 상품이 노출되는 각 키워드의 순위를 확인할 수 있습니다.

어떤 키워드에서 몇 위로 노출이 되고 얼마나 변동되는지 확인해 보세요.

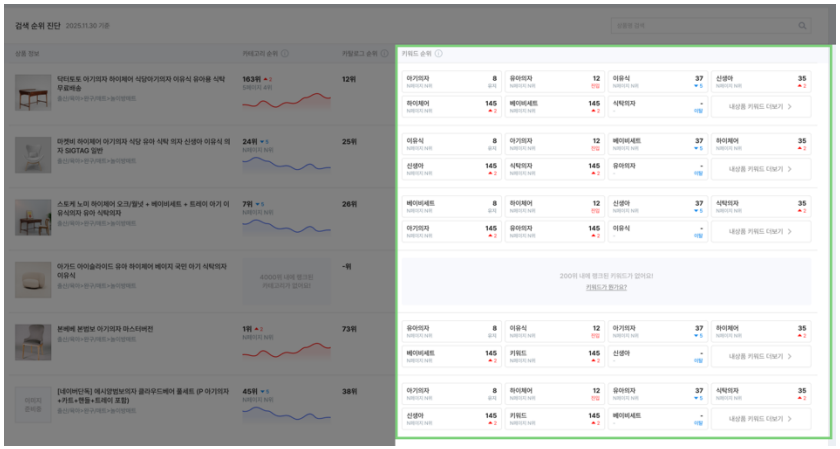

- 내 상품이 노출되는 키워드를 확인할 수 있습니다.
- 조회시점의 **전일자** (어제) 키워드 순위를 확인할 수 있습니다.
  (※ 전일자 순위이므로 실시간 순위와 차이가 있을 수 있습니다.)
  (※ 광고 상품은 순위에 포함되지 않습니다.)
- 키워드 클릭 시, 가격비교에서 해당 키워드의 실시간 순위를 확인할 수 있습니다.

© NAVER Corp.

2.5 키워드 순위

키워드 순위 각종 지표 이해하기

키워드 순위 데이터 의미를 자세히 확인해 보세요.

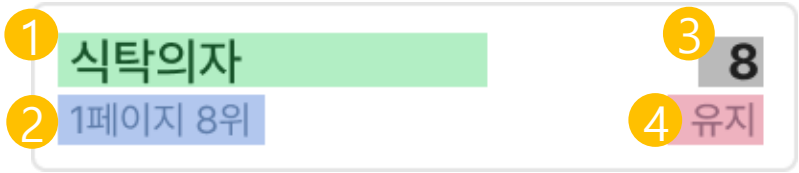

1. **검색 키워드** (예시 : 식탁의자) : 내 상품이 노출된 쇼핑 키워드
2. **페이지 순위** (예시 : 1페이지 8위) : 1페이지당 40개 노출 기준, 순위를 페이지와 해당 페이지 내 위치로 환산해 표시됨
3. **순위** (예시 : 8) : 키워드 200위 중에서의 순위
   (※ 광고 상품은 순위에 포함되지 않습니다.)
4. **증감** (예시 : 유지) : 조회일 기준 전전일 대비 전일자 증감

'순위 증감' 자세히 보기

식탁의자 1페이지 12위	12 진입	**진입** : 전일 순위가 200위 밖에서 200위 내에 **신규 진입**한 경우
식탁의자 1페이지 37위	37 ▼ 5	▼ **숫자** : 전일 순위가 전전일 대비 **하락**한 경우 (1위 ~ 200위 내에서의 하락)
하이체어 4페이지 25위	145 ▲ 2	▲ **숫자** : 전일 순위가 전전일 대비 **상승**한 경우 (1위 ~ 200위 내에서의 상승)
식탁의자 -	- 이탈	**이탈** : 전일 순위가 200위 내에서 밖으로 나간 경우 or 키워드가 네이버 상위 키워드 안에 포함되지 않는 경우

© NAVER Corp.

2.6 검색 순위 진단 상세

상세 화면에서 해당 상품의 카테고리 순위, 카탈로그 순위, 키워드 순위 변화를 자세하게 확인할 수 있습니다.

각 항목의 그래프로 지난 14일간 내 상품의 순위 변화가 어땠는지 확인해 보세요.

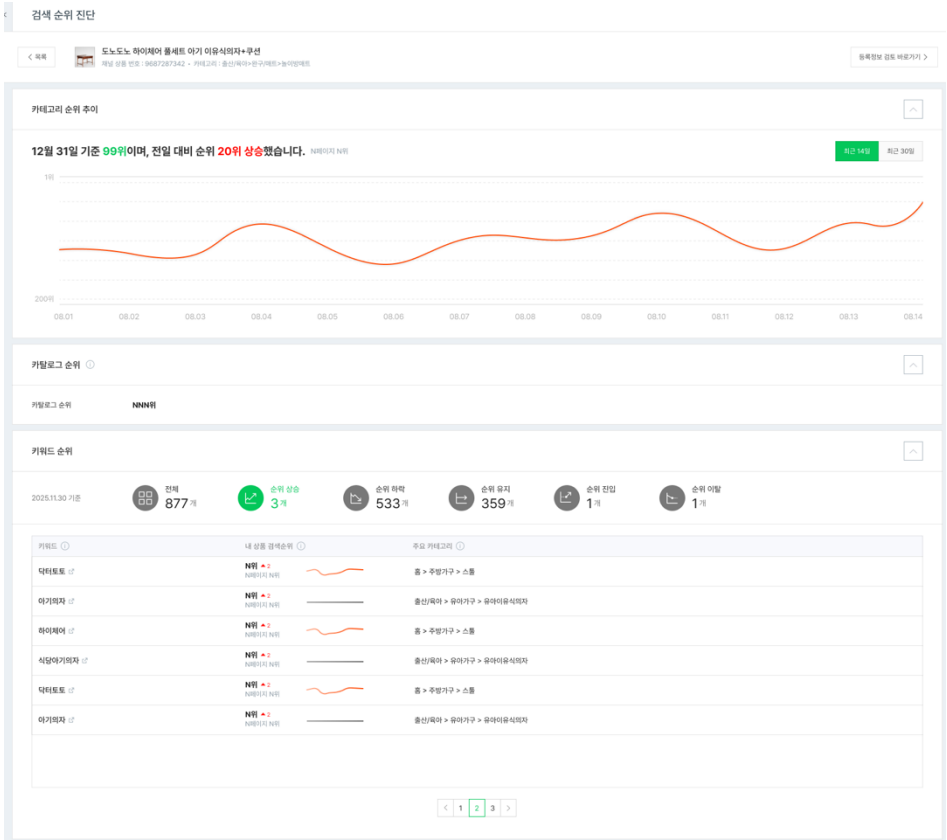

ⓒ NAVER Corp.

3.
FAQ

ⓒ NAVER Corp.

3.1 키워드 순위

키워드 순위는 **전일자(어제) 또는 최대 전전일자까지의 순위 데이터**를 확인할 수 있습니다.
실시간 순위가 아닌 하루 전 기준의 순위 변화를 확인하실 수 있습니다.

Q. 신규 가입한 지 얼마 안 된 판매자인데 상품이 보이지 않습니다.

A. 당일 가입한 신규 판매자의 경우 아직 상품이 검색 순위에 진입하지 않아 데이터가 없을 수 있습니다. 상품 등록 후 며칠 지나면 검색 순위 데이터를 확인할 수 있습니다.

Q. 키워드 순위는 몇 위까지 확인할 수 있나요?

A. 키워드 순위는 200위까지 확인 가능합니다. 201위 이하는 '이탈'로 표시됩니다.
(200위 이하 순위는 현재 추적이 불가하여 이탈로 표기되는 점 양해 부탁드립니다.)

Q. 키워드가 '**이탈**'로 표시되는 경우는 언제인가요?

다음 중 하나에 해당하면 '**이탈**'로 표시됩니다.

1. 전전일 순위가 200위 안이었으나, 전일 순위가 200위 밖으로 밀려난 경우
2. 해당 키워드가 네이버 상위 검색 키워드 목록에서 제외된 경우

© NAVER Corp.

3.2 카테고리 순위

카테고리 순위는 1위 ~ 4,000위까지만 제공합니다.
전일 기준으로 업데이트되는 순위 변화를 색상별 그래프로 보여주며,
14일~30일간의 추이 분석이 가능합니다

Q. 카테고리 순위란 무엇인가요?

A. 네이버 쇼핑 특정 카테고리(예: 가구/인테리어 > 인테리어소품 > 아로마/캔들용품 > 초/향초) 내에서 판매자님의 상품이 몇 번째로 노출되는지를 나타내는 순위입니다.

Q. 키워드가 '**이탈**'로 표시되는 경우는 언제인가요?

다음 중 하나에 해당하면 '**이탈**'로 표시됩니다.

1. 전일자 상품의 카테고리 순위가 4,000위 밖에 위치하는 경우
2. 해당 카테고리에 상품이 아직 등록되지 않은 경우

© NAVER Corp.

-

End of Document

-

감사합니다.

-

ⓒ NAVER Corp.